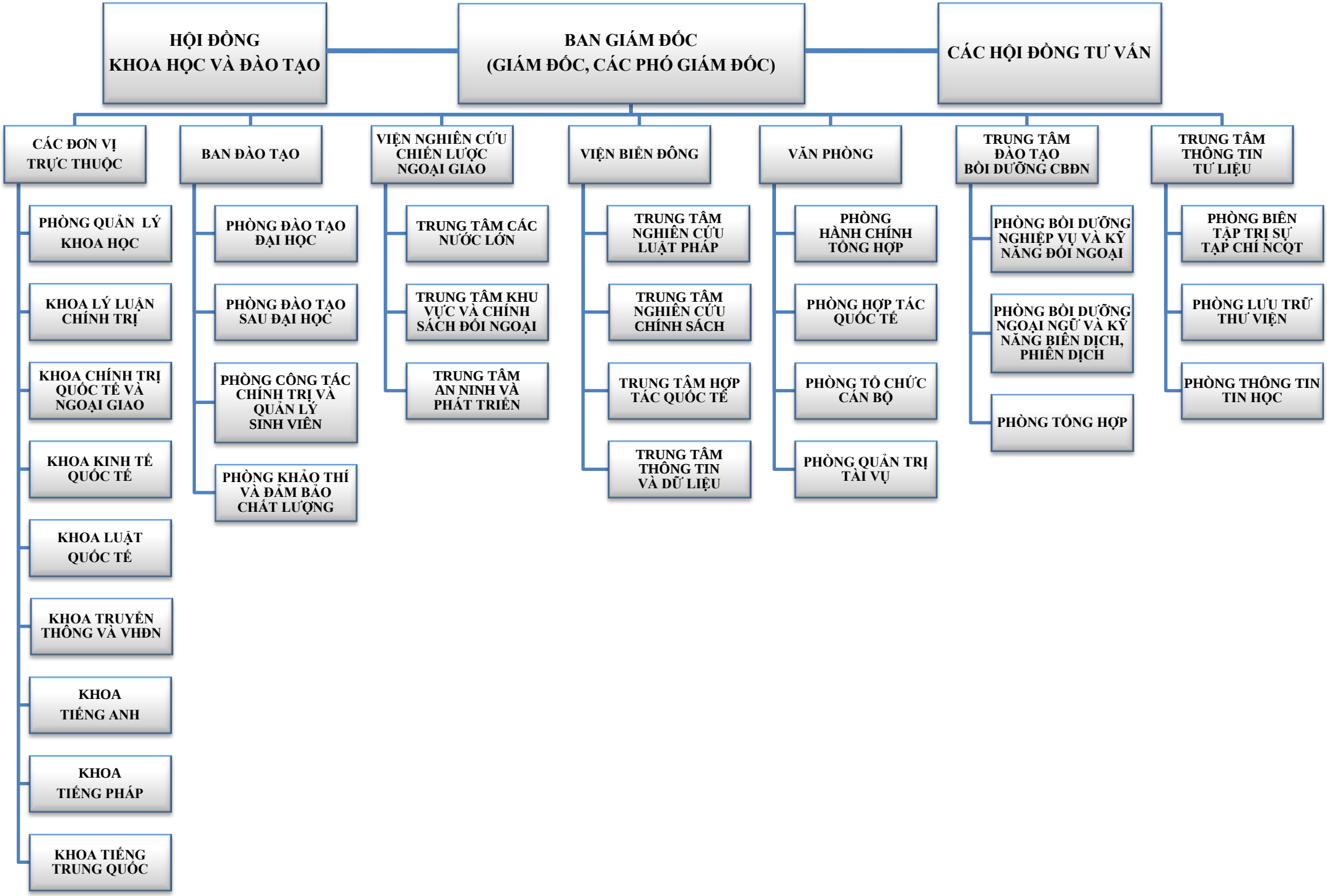SƠ ĐỒ CƠ CẤU TỔ CHỨC CỦA HỌC VIỆN NGOẠI GIAO